

CUENTA PÚBLICA 2023

AÑO ESCOLAR 2022

COLEGIO MANUEL LARRAIN CALCA



895

COLEGIO MONSEÑOR MANUEL LARRAIN

CARMEN PILAR ZÚÑIGA FUENTES
DIRECTORA



VISIÓN

"El colegio Monseñor Manuel Larraín entrega educación inclusiva de excelencia, basada en los principios y valores cristianos, brinda formación integral a los estudiantes en los ámbitos socio afectivo, cognitivo y valórico, con el propósito de que adquieran las herramientas necesarias para desempeñarse en el futuro, como personas profesionales, con un sólido capital cultural capaz de aportar a nuestra región y al contexto país en el marco de un mundo cambiante y globalizado"

MISIÓN

"El colegio Monseñor Manuel Larraín entrega educación integral de excelencia, esta incluye: fortalecimiento de la enseñanza y aprendizaje del idioma inglés, acceso a una variada gama de avances en Tecnología de la información; formación valórica, socio afectiva, artística, deportiva y cognitiva , que cubre todo el proceso de escolarización, desde pre kínder a Cuarto medio, para los estudiantes de la ciudad de Talca y sus alrededores, basado en principios y valores cristianos, que contempla como referente de vida y obra de Monseñor Manuel Larraín, en el marco de un proceso de enseñanza y aprendizaje que se centra en los estudiantes"

GESTIÓN DIRECCIÓN



GESTIÓN INSTITUCIONAL

CONTEXTO: Segundo año de Gestión

- Se inicia el año escolar en las fechas determinadas por el Ministerio.
- Se organizan las jornadas de funcionamiento de manera normal sin ajustes especiales.
- Se implementa el programa de integración escolar desde pre básica a 4° básico.
- Se contrata personal de reemplazo para licencias medicas.
- Se implementa los talleres extraescolares en su totalidad.
- Se continuo atendiendo los requerimientos y procesos emanados tanto del MINEDUC como MINSAL durante todo el año.
- Se realizaron actividades recreativas, pastorales y celebraciones de manera presencial durante el año.
- Se calendarizaron y llevaron a efecto 6 reuniones de apoderados al año.
- Se desarrollaron las cuatro sesiones de consejo escolar anuales.
- Solo en una oportunidad el colegio se fue a cuarentena en su totalidad.
- Se llevaron a cabo todos los procesos de vacunación y alimentación.

DESAFIO DIRECCIÓN 2022

REPLANTEAR Y ACTUALIZAR EL PROYECTO EDUCATIVO INSTITUCIONAL CON LA PARTICIPACIÓN A TRAVÉS DE ENCUESTAS Y REUNIONES, DE LA COMUNIDAD EDUCATIVA.

AVANCES 2022:

Trabajo en conjunto con Asesoría externa con presentación a apoderados de redacción de Visión y Misión del colegio.

Trabajo en equipo con docentes de los diferentes ciclos en revisión y /o nuevos planteamientos a propuestas del Equipo de Gestión y/o Asesoría Externa.

TAREA 2023:

Abril 2023, presentación de documento a consejo escolar.

UNIDAD TÉCNICO PEDAGÓGICA



ESTAMENTOS Y SERVICIOS DEPENDIENTES DE UTP

- Coordinadores de Ciclo.
- Docentes.
- Asistentes de Aula.
- Pie.
- Educadores diferenciales (segundo ciclo y media).
- CRA.
- Informática.
- Central de apuntes.

RENDIMIENTO ESCOLAR

Cursos	2021	2022
1° Básico A	69	69
1° Básico B	68	67
2° Básico A	69	66
2° Básico B	68	66
3° Básico A	68	65
3° Básico B	68	64
4° Básico A	67	65
4° Básico B	67	65
Promedio	68	66

Cursos	2021	2022
5° Básico A	64	63
5° Básico B	64	63
6° Básico A	64	60
6° Básico B	62	60
7° Básico A	62	62
7° Básico B	61	59
8° Básico A	62	64
8° Básico B	61	60
Promedio	63	61

Cursos	2021	2022
1° Medio A	61	63
1° Medio B	61	60
2° Medio A	63	64
2° Medio B	62	63
3° Medio A	63	64
3° Medio B	60	63
4° Medio A	65	62
4° Medio B	65	61
Promedio	63	63

ACCIONES PEDAGÓGICAS DURANTE EL 2022

- Comienza Programa de integración escolar desde pre kínder a cuarto básico.
- Capacitación “Profesor Jefe”.
- Aplicación diagnóstico DIA en las asignaturas de Lenguaje, Matemática e Historia.
- Entrega de textos de estudio a todos los estudiantes.
- Organización de horarios y flexibilización de jornada por Covid.
- Inicio registro de clases en libro digital.
- Se continúa con un trabajo en equipo con coordinadores de ciclo.
- Se contrata Fonoaudióloga para apoyar en educación parvularia.

ACCIONES PEDAGÓGICAS DURANTE EL 2022

- Implementación del programa Potenciando Talentos para estudiantes de cuarto medio.
- Se continúa con la implementación del decreto 67.
- Se cumple con los lineamientos administrativos de Mineduc durante y el cierre del año escolar.
- Se establecen planes de acompañamiento pedagógico para estudiantes repitentes y/o que son promovidos con dificultades académicas.
- Se realiza redistribución de octavos básicos, como medida pedagógica.

ORIENTACIÓN





Prueba PAES 2022

Síntesis del Proceso de Admisión 2023 para sus estudiantes de IV medio

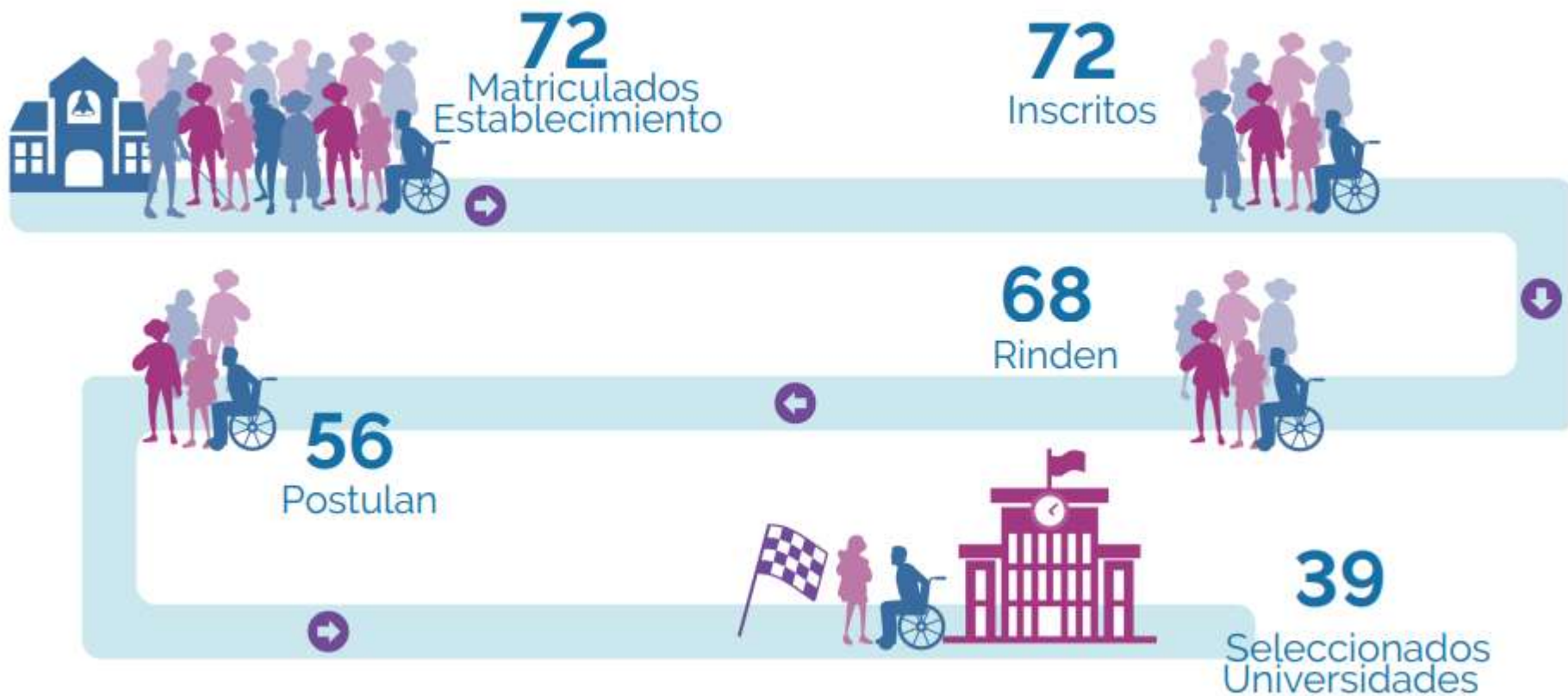

PRUEBA PAES 2022

Rango Puntaje	COMPRESIÓN LECTORA	MATEMÁTICA 1	MATEMÁTICA 2	HISTORIA	BIOLOGÍA	FÍSICA	QUÍMICA
100 - 400	0	0	8	4	0	0	1
401 - 550	8	34	17	23	25	9	5
551 - 700	29	25	1	8	6	0	5
701- 850	24	6	1	3	1	2	0
851 - 1000	7	3	0	30	0	0	0
TOTAL	68	68	27	68	32	11	11

RESULTADOS POR FACTOR DE SELECCIÓN

NEM



RANKING

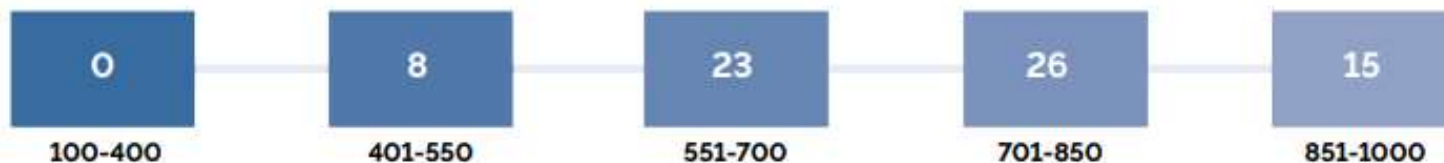

COMPETENCIA LECTORA

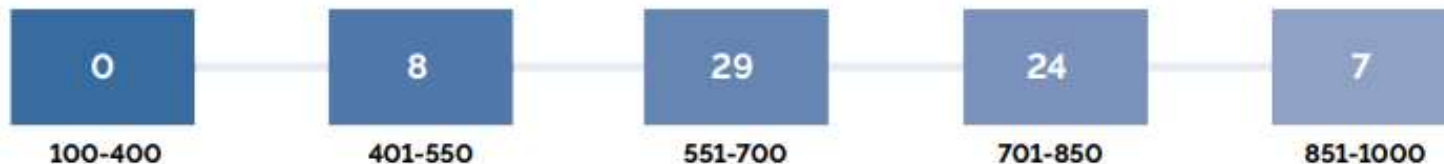

COMPETENCIA MATEMÁTICA 1

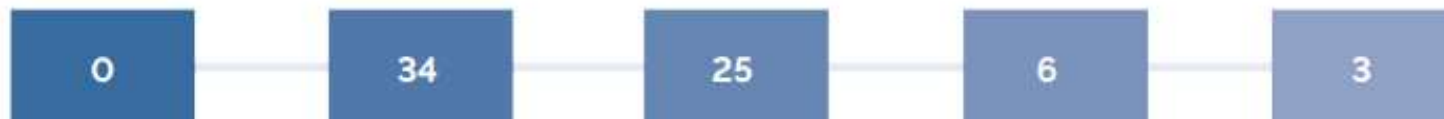

Histórico PRUEBA DE ADMISIÓN



Año	Nº de Alumnos	Lenguaje	Matemática	Promedio
2013	18	539,94	561,23	550.5
2014	20	564,3	588,25	576.3
2015	52	538,8	548,9	543.8
2016	43	530,9	546,6	538,7
2017	58	529,5	539,2	534,4
2018	44			536,7
2019	35	575,01	578,22	576,61
2020	64	520,3	522,6	521,4
2021	66	549,6	544,8	547,2
2022	68	687,1	588,3	637,7



En General, Orientación realiza:

- Asesoramiento y tutoría a estudiantes de 4° EM. En materias de NEM, Ranking, inscripción PAES y postulación a financiamiento educación superior, etc.
- Charlas vocacionales de las diversas entidades de educación superior, con el objetivo de dar a conocer sus diversas ofertas educativas.
- Aplicación, en tiempo real y presencial, de 10 ensayos PAES (Comprensión Lectora y matemáticas) a estudiantes de 4° años de Enseñanza Media.
- Asistencia activa a la Red de Orientadores de la comuna de Talca.
- Taller dictado por la Psicóloga señora Sofía González, a los estudiantes de 4° años de enseñanza Media, en referencia al manejo de ansiedad y estrés frente al proceso de selección universitaria.
- Entrevistas presenciales a docentes, estudiantes, madres, padres o apoderados; que por demanda espontánea o sean citados, requieren de orientación educacional o vocacional.
- Charlas de diversos profesionales de las carreras de mayor interés a estudiar el 2023.
- Aplicación de test de intereses, vocacionales, hábitos de estudios y estrategias de aprendizajes a estudiantes de 7° EB a 4°EM.
- Coordinar acciones entre los Preuniversitarios Pedro de Valdivia y CEPCH con nuestros estudiantes de 1° a 4° EM en materia de Ensayos PAES, corrección de Test, manejo del estrés, educación superior, etc.
- Uso de la Plataforma Pedro de Valdivia, Información de Universidades, Malla Curricular, Puntaje de Ingreso, Costos y Vacantes. Desde 1 a 4 Medio.
- Uso de la Plataforma Pedro de Valdivia, Aplicación de Test y Electividad en 2 Medio y de las Asignaturas del Plan Diferenciado, en los 3Medios.
- Derivación de estudiantes que requieran profesional externo para manejo del control del impulso, ansiedad y posible estado depresivo.
- Seguimiento de Asistencia al Pre Universitario Potenciando Talentos dictado por CEPECH, en referencia a las Pruebas de Comprensión Lectora y Matemática.
- Alianza con el Departamento de Convivencia Escolar para la Resolución de Casos.



CONVIVENCIA ESCOLAR

Nivel	Temática
1° ciclo	<ul style="list-style-type: none">*Manejo de conductas disruptivas de grupos.*Resistencia al cambio y trabajo en equipo.*Como formar niños mediadores.
2° ciclo	<ul style="list-style-type: none">*Resolución de conflictos.*Fortalecimiento de la Convivencia Escolar.*Inclusión escolar.
Media	<ul style="list-style-type: none">*Regulación emocional.*Resolución de conflictos.*Primeros auxilios psicológicos.

➤ **Docentes y asistentes de la educación: Acompañamiento Socioemocional y Capacitación.**

Acciones realizadas

- **Talleres de apoyo emocional:** realizados en consejo de profesores y en reuniones de ciclo, abordando las siguientes temáticas:
 - **Taller de autocuidado:** Abordar y resolver el estrés vivenciado por los docentes, asistentes de la educación y su entorno, desarrollado por la dupla psicosocial del establecimiento.
 - **Capacitaciones redes externas:** Prevención del consumo de alcohol y drogas en el contexto educacional, dictado por profesionales de SENDA Previene Talca, y Prevención en la vulneración de derechos y Obligatoriedad de denuncia dictado por abogado y trabajadora social de la Oficina de Protección de Derechos de la Infancia y la Adolescencia.

ATENCIÓN PSICOSOCIAL:

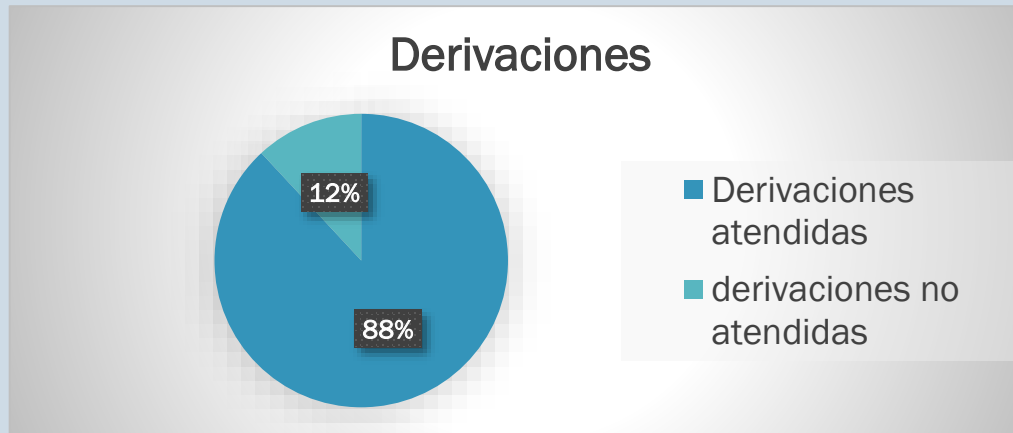

- Durante el año en curso se realizaron un total de **193 derivaciones** de las cuales se atendieron **170** realizando entre mínimo 4 y máximo 7 sesiones individuales con cada estudiante.
- Quedando 23 estudiantes en lista de espera de atención para el año 2023.

ESTUDIANTES:

- **Procesos Sancionatorios:** Se realizaron **29** procesos sancionatorios en total de los cuales **11** corresponden a condicionalidades de matrícula, **16** a compromisos de conducta y **2** amonestaciones a apoderados.
- **Contenciones en crisis:** las atenciones en crisis son mediante demanda espontánea del estudiante y éstas se han atendido en un **100%**.
- **Seguimiento casos redes externas:** durante el año se realizaron **9 derivaciones** a tribunal de familia por vulneración de derechos, **2 derivaciones** a programa de habilidades parentales, y **1 derivación** a fiscalía.

- **Mediaciones escolares:** Durante el año 2022 se realizaron 11 procesos de mediación escolar.
- **Talleres Grupales:**
 - * Prevención del bullying.
 - * Buen Trato.
 - * Adolescencia.
 - * Compañerismo.
 - * Relaciones interpersonales.
 - * Resolución de conflicto.
 - * Prevención de abuso sexual.
 - * Manejo de los miedos.
 - * Cyberbullying.
 - * Trato respetuoso y clima en el aula.
 - * Uso responsable de las redes sociales.
 - * Sana convivencia escolar.
 - * Prevención del consumo de alcohol y drogas.
 - * Motivación escolar.

- **Fichas asignatura de orientación:**
 - * Diagnóstico integral de aprendizaje socioemocional- Marzo y Junio.
 - * Afectividad y sexualidad.- Octubre.
 - * Prevención del consumo de alcohol y drogas. – Noviembre.
- **Jornadas Convivencia Escolar-Pastoral:**
 - * Autoconocimiento.
 - * Buen trato.
 - * Opción de vida.
 - * Mis decisiones.

- **Entrevista con apoderados:** Se realizan cerca de 180 entrevistas a apoderados durante el año 2022.
- **Entrevista con apoderados por baja asistencia:** 60 entrevistas en total, y posteriormente se realizó un informe de situación actual de cada estudiante.
- **Intervenciones en reuniones de apoderados:**

2° básico	4° básico	6° básico	7° básico	8° básico	1° Medio
------------------	------------------	------------------	------------------	------------------	-----------------

- **Talleres y/o seminarios:**

Temática	Institución	Curso
Seminario Criando niños/as seguros y capaces.	Programa de Habilidades Parentales (triple P)	Pre-kinder Kinder 2° y 3° básico.
Autonomía en niños/as	OPD Talca	4° básico B
Ley procesal penal adolescente	Fiscalía Talca	7° básico a 3° Medios.

CHARLAS CON REDES EXTERNAS:

Temática	Institución	Curso
Violencia en el pololeo	Carabineros de Chile	3° y 4° medio
Bullying y Cyberbullying	Policía de Investigaciones de Chile	5° y 6° básico
Prevención del consumo de alcohol y drogas.	SENDA	7° básico a 2° medios.
Ley procesal penal adolescente.	Fiscalía Talca	7° básico a 3° medio
Autonomía en niños y niñas	OPD Talca	4° básico

DENUNCIAS 2022

	Educación Básica	Educación Media	Total
Número de denuncias a la Superintendencia.	5	1	6
Número de denuncias resueltas por la Superintendencia.	5	1	6
Número de denuncias resueltas por la Superintendencia favor del colegio.	5	1	6
Número de denuncias resueltas por la Superintendencia en contra del colegio.	0	0	0

“JESUCRISTO ES EL SEÑOR Y EL
CENTRO DE NUESTRA VIDA”

PASTORAL CMMML 2023



PROYECTO PASTORAL CMML DE TALCA 2022

El proyecto pastoral del colegio Monseñor Manuel Larraín de Talca, tiene como objetivo acercar la persona de Jesús a la vida de los jóvenes e ir paulatinamente impregnando el quehacer educativo con su presencia.

Para ellos trazamos líneas de acción que abarque la mayor parte del trabajo educativo a través de:

- La oración semanal
- La formación sacramental.
- Las celebraciones Litúrgicas
- La formación permanente.
- La práctica de la solidaridad.
- La vida de comunidad.
- Eucarística
- La experiencia de Iglesia mas amplia.
- Formación con los niños Delegados de Pastoral
- El trabajo de discernimiento, formación de los Delegados de Pastoral Padres.

SOMOS PARTE VIVA Y PRESENTE DE LA IGLESIA

Otros de los aspectos centrales de nuestro proyecto es trabajar en comunión con las orientaciones que emanan de la Iglesia.

Por ello nos hemos hecho parte de nuestro proceso el “Proceso de discernimiento Sinodal” al que el papa nos ha llamado y hemos asumidos como parte de nuestra vida los llamados emanados en dicho discernimiento tales como:

- Tener a Jesucristo como centro de nuestro quehacer.
- Realizar el discernimientos de los “signos de los tiempos” que vive nuestra Iglesia.
- Fomentar la formación en prevención de abuso solicitada a cada uno de los integrantes que trabajan en la comunidad educativa.
- Tener “Responsables de Base en Prevención” exigidos por nuestras autoridades eclesiásticas.



INFORMACION FINANCIERA

En relación a los recursos financieros que se administran a través de la Fundación Sostenedora, podemos decir que, se compone de 4 ítem principales, Subvención General, Subvención SEP, Subvención PIE y Aporte de Mantenimiento.

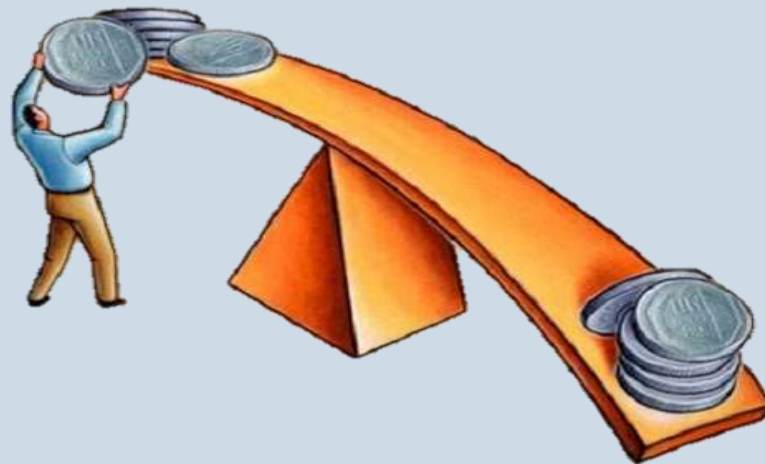

RECURSOS FINANCIEROS 2022

SUBVENCIÓN GENERAL	
SALDO INICIAL	18.257.082
INGRESOS ANUALES	
SUBVENCION GENERAL	995.371.871
BRP TITULO Y MENCIÓN	31.698.566
APORTE GRATUIDAD	144.060.319
BONOS Y AGUINALDOS MINEDUC	35.103.094
TOTAL INGRESOS	1.206.233.850

EGRESOS ANUALES	
REMUNERACIONES GENERAL	823.333.646
GASTOS EDIFICIO Y RECONSTRUCCION	223.958.553
INDEMNIZACIONES GENERAL	64.348.149
SALA CUNA GENERAL	7.042.734
GASTOS DE OPERACIÓN GENERAL	10.075.042
CONTRATACION SEGUROS	4.758.402
SERVICIOS BASICOS	21.174.915
HONORARIOS	29.613.959
SERVICIO ASEO EXTERNO	7.994.406
TOTAL EGRESOS	1.192.299.806

SALDO FINAL GENERAL	32.191.126
ABSORBE SALDO NEGATIVO PIE	-8.694.277
ABSORBE SALDO NEGATIVO MANTENCION	-6.382.612
SALDO FINAL 2022	17.114.237

RECURSOS FINANCIEROS 2022

SUBVENCIÓN PIE	
SALDO INICIAL	-
INGRESOS ANUALES	
SUBVENCION PIE	79.444.062
TOTAL INGRESOS	79.444.062
EGRESOS ANUALES	
REMUNERACIONES PIE	88.138.339
SALDO FINAL	-8.694.277

RECURSOS FINANCIEROS 2022

SUBVENCIÓN SEP	
SALDO INICIAL	58.956.425
INGRESOS ANUALES	
SUBVENCION SEP	408.955.107
TOTAL INGRESOS	408.955.107

EGRESOS ANUALES	
REMUNERACIONES SEP	234.920.520
INDEMNIZACIONES SEP	5.125.601
SALA CUNA SEP	2.720.000
ASESORIA TECNICA Y ACTIVIDADES DE INFORMACION	11.324.277
GASTOS EN RECURSOS DE APRENDIZAJE	39.291.975
GASTOS EN EQUIPOS DE APOYO PEDAGOGICO	35.083.833
GASTOS DE OPERACIÓN SEP	56.179.383
REPRODUCCION DE DOCUMENTOS	18.023.292
INTERNET	9.344.615
GASTOS BIENESTAR ALUMNOS	1.623.137
TOTAL EGRESOS ANUALES	413.636.633
SALDO FINAL	54.274.899

RECURSOS FINANCIEROS 2022

SUBVENCIÓN MANTENIMIENTO	
SALDO INICIAL	0
INGRESOS ANUALES	
SUBVENCION MANTENIMIENTO	13,732,763
EGRESOS ANUALES	
GASTOS MANTENCION	20,115,375
SALDO FINAL 2022	-6,382,612

ES IMPORTANTE DESTACAR:

- Los ingresos por subvención tienen destinos y usos limitados por el Mineduc, por ejemplo, la subvención SEP solo se gasta en las acciones y actividades contenidas en el Plan de Mejoramiento Educativo, no se puede utilizar para ningún gasto que no sea parte de este plan.
- Hay Subvenciones que tienen saldos negativos, cuando esto ocurre dichos gastos deben ser pagados con subvención general, por ejemplo si la subvención PIE no cubre los gastos asociados, esta diferencia debe pagarse con Subvención General.
- Para el año 2023 no contamos con Convenio de igualdad de Oportunidades aún, este no se ha suscrito, por lo tanto desde enero a la fecha no se está recibiendo la Subvención SEP ni la Subvención de Gratuidad, lo que a la fecha genera un déficit de \$ 135.000.000 aproximadamente.



Colegio Monseñor Manuel Larraín

Formar a Cristo en cada estudiante...

***¡Muchas gracias
por su atención!***